

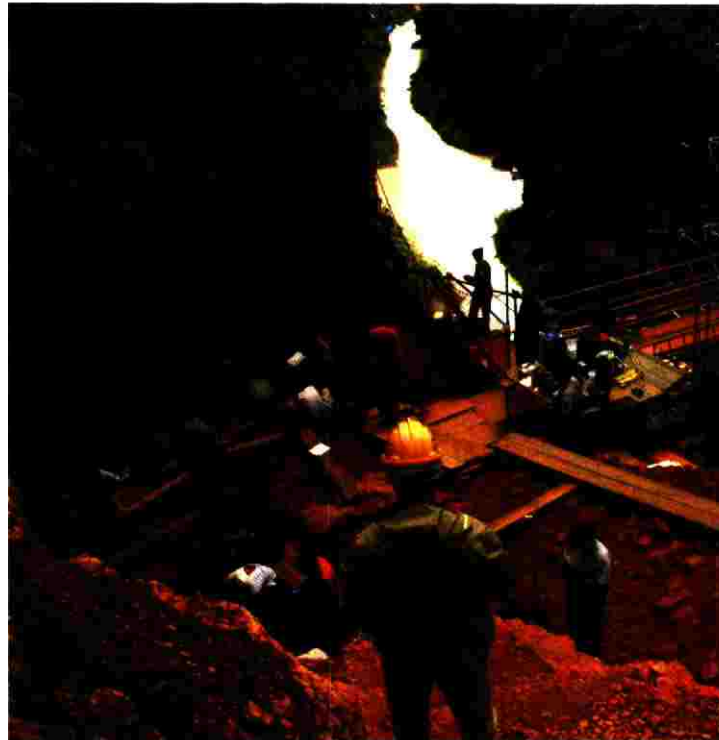

Ibermática agiliza los procesos de investigación en Atapuerca



El Instituto Ibermática de Innovación (i3B) y el Equipo de Investigación de Atapuerca (EIA) han presentado la aplicación informática que se está utilizando en este yacimiento burgalés para gestionar la gran cantidad de datos que se generan. La herramienta '3COOR Data Base' es un sistema innovador que permite almacenar y recuperar en cualquier momento, de una manera rápida y eficaz, toda la información obtenida en el trabajo de campo durante las campañas anuales de excavación. La incorporación de esta solución a las labores de toma de datos del yacimiento supondrá un importante punto de inflexión y avance en las investigaciones científicas.

El pasado año Ibermática y el equipo de investigadores dirigido por el arqueólogo Eudald Carbonell firmaron un acuerdo marco de colaboración por el que ambas organizaciones se comprometían a cooperar en proyectos comunes, con el objetivo prioritario de favorecer la materialización y reforzamiento de sus actividades I+D+i.

Así, por un lado el grupo de paleontólogos se beneficia de la implementación de nuevos procesos de gestión en el trabajo de la arqueología y en los museos, y ve más cercano su reto por llegar a toda la sociedad y, por otro, Ibermática plasma su filosofía y compromiso por poner siempre la tecnología al servicio de las personas.

La punta de lanza de este acuerdo ha sido el desarrollo de un sistema de gestión integral capaz de optimizar la capacidad de análisis de los datos obtenidos en los yacimientos de Atapuerca. Pues bien, los primeros resultados tras su puesta en marcha ya son palpables, ya que se ha percibido una clara mejoría en la gestión de los procesos de investigación llevados a cabo por el EIA.